

SZKOLENIE

Źródła finansowania innowacji

Praktyczny przewodnik
jak pozyskać ulgi na B+R



W programie m.in.:

- ćwiczenia praktyczne w rozliczaniu ulg
- prowadzenie dokumentacji wewnątrz firmy
- rozmowy stolikowe
- łączenie ulgi B+R i IP Box
- KPMG, Alto Advisory, Martini i Wspólnicy



Przedsiębiorcy, pomimo licznych możliwości, nie korzystają w pełni z przysługujących im ulg podatkowych. Wynika to z prostej przyczyny – niewiedzy czym jest pojęcie działalności badawczo-rozwojowej, braku informacji na temat możliwości uzyskiwania ulg oraz narzędzi pomagających w tym procesie.

Wiedza podatkowo-techniczna, połączona z umiejętną klasyfikacją innowacji jest kluczem do uzyskania finansowania – i to właśnie będzie głównym tematem naszego szkolenia skierowanego do kadry zarządzającej w firmach.

Wraz z ekspertami opowiemy uczestnikom jak krok po kroku przejść przez proces i jaki wpływ ma pozyskiwanie ulg w długoterminowej strategii firmy, przygotowaliśmy warsztaty, które odpowiedzą na najbardziej nurtujące przedsiębiorców pytania.

Warsztaty są idealnym połączeniem wiedzy teoretycznej z praktycznymi ćwiczeniami, które w zasadzie na następnym dzień po wydarzeniu można wprowadzić w firmie. Podczas warsztatów będziecie mieli okazję skorzystania z wiedzy naszych prelegentów oraz z doświadczenia firm wiodących na rynku.

Przedsiębiorco! Jeśli jesteś właścicielem firmy – czy wiesz czy Twoja firma jest innowacyjna? Czy chciałbyś, żeby taka była już w niedalekiej przyszłości? Czy chciałbyś wspomóc w działaniach swój dział R&D, który pręźnie stara się przynieść zyski?

Nowoczesność i pomysł oraz finansowanie są na wyciągnięcie Twojej ręki. Ucz się z nami jak rozwijać swoją firmę na wielką skalę!



Serdecznie zapraszam do udziału!

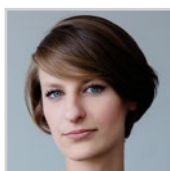

Małgorzata Pryczek
Project Manager

tel. 690 890 707
malgorzata.pryczek@rp.pl

9:00	Rejestracja uczestników. Powitalna kawa
9:30	Oficjalne rozpoczęcie. Powitanie uczestników i prelegentów Małgorzata Pryczek – Project Manager, Dziennik „Rzeczpospolita”
9:35	IP BOX – symulacja, jak rozliczamy? Michał Zdyb – Dyrektor Działu Podatkowego, KR Group <ul style="list-style-type: none"> ■ Czy produkty, usługi lub prawa są objęte ochroną praw własności intelektualnej – kwalifikacja do ulgi IP BOX ■ Ścieżka od zgłoszenia wniosku o prawa własności intelektualnej po możliwość korzystania z IP BOX ■ Ewidencja dochodów i korzyści z IP BOX – sposoby rozliczania ■ Jaki jest związek ulgi B+R z innovation box?
10:30	Ulga na badanie – niezbędny informacja dla przedsiębiorcy Radosław Ciechański – Tax Manager, Tax Innovation, Grants and Incentives, KPMG Poland <ul style="list-style-type: none"> ■ Punkt wyjścia: uzyskanie środków na...? – klasyfikacja innowacji, mapowanie działalności ■ Klasyfikacja dotacji – jakie ulgi przysługują Twojej firmie? ■ Przygotowanie odpowiedniej dokumentacji ■ Pytanie podstawowe: środki krajowe czy unijne? Z jakiego rodzaju dotacji może skorzystać Twoje przedsiębiorstwo? Zależności i zasady.
11:00	<ul style="list-style-type: none"> ■ Nigdy nie jest za późno – możliwość odzyskania środków do pięciu lat wstecz krok po kroku
11:30	Przerwa na kawę
11:45	Instrumenty fiskalne. Ulga na działalność badawczo-rozwojową – niezbędny informacja dla przedsiębiorcy Radosław Ciechański – Tax Manager, Tax Innovation, Grants and Incentives, KPMG Poland <ul style="list-style-type: none"> ■ Najważniejsze fakty o uldze B+R ■ Ulga B+R krok po kroku ■ Największe wyzwania – identyfikacja działalności B&R oraz ewidencjonowanie księgowo kosztów. Jak uniknąć błędów?
12:45	Przerwa na lunch
13:30	Status Centrum Badawczo Rozwojowego – jak go uzyskać? Tomasz Wisiecki – Adwokat, Doradca podatkowy, Edgetax <ul style="list-style-type: none"> ■ Warunki formalne ■ Treści i wypełnianie wniosku o przyznanie statusu ■ Dokumentacja księgowo – czyli o współpracy R&D z działem księgowym ■ Jak stworzyć opis badań lub prac rozwojowych tak, aby zwiększyć swoje szanse na uzyskanie statusu CBR? <p>Status Centrum Badawczo Rozwojowego- jak go utrzymać? Mariusz Balcerzak – specjalista ds. funduszy europejskich, Kancelaria Doradztwa Gospodarczego Cieślak & Kordasiewicz</p>
14:30	Praktyczne kwestie związane z łączeniem ulgi B+R oraz IP Box Adrian Salabura – Senior Consultant, Alto Advisory <ul style="list-style-type: none"> ■ Jak ocenić, czy w danym roku podatkowym warto stosować jeden z instrumentów, czy warto je połączyć? ■ Który z instrumentów jest łatwiejszy do wdrożenia z punktu widzenia obowiązków ewidencyjnych? ■ Czy warto stosować IP BOX, w przypadku gdy w ramach ulgi B+R istnieje możliwość całkowitego wyzerowania podatku w danym roku? ■ Jak w praktyce wygląda wdrożenie obu instrumentów w jednym roku podatkowym?
15:30	Zakończenie pierwszego dnia szkolenia

9:00	Rejestracja uczestników. Powitalna kawa
9:30	Uroczyste powitanie uczestników
9:30	Koszty kwalifikowane – klasyfikacja oraz sposoby rozliczania Adrian Salabura – Senior Consultant, Alto Advisory <ul style="list-style-type: none">■ Co to są koszty kwalifikowane i jak je odliczać?■ Kryteria decydujące o zaliczeniu kosztów kwalifikowanych■ Koszty pracownicze oraz środki trwałe i wyposażenie■ W trakcie badań – czyli koszty materiałów oraz eksperty
10:30	Rozmowy Stołikowe <ol style="list-style-type: none">1. Michał Zdyb – Dyrektor Działu Podatkowego, KR Group2. Radosław Ciechański – Manager, Tax Innovation, Grants and Incentives, KPMG Poland3. Adrian Salabura – Senior Consultant, Alto Advisory
11:00	Przerwa na kawę
11:20	IP Box – prawo własności intelektualnej uwzględnione w cenie produktu Aleksandra Chojnacka – doradca podatkowy, partner, Martini i Wspólnicy <ul style="list-style-type: none">■ Szczególny przypadek obliczenia dochodu z KPWI – gdy prawo własności intelektualnej uwzględnione jest w cenie produktu bądź usługi■ W jakiej części podatnik ma prawo do ulgi – wskaźnik nexus■ Metody cen transferowych jako pomocne narzędzie obliczenia udziału IP w dochodzie z produktu bądź usługi■ Case study
12:30	Przerwa na lunch
13:30	Prowadzenie dokumentacji wewnątrz organizacji – klasyfikacja dokumentów TBC <ul style="list-style-type: none">■ Ewidencja księgowa (rachunkowość, ZPK, księgowanie prac B+R)■ Dokumentacja kultury organizacji (uchwały, regulaminy, plany itp.)■ Dokumenty kadrowe (ewidencja czasu pracy, umowy, zakresy obowiązków)
14:30	Zakończenie szkolenia, wręczenie certyfikatów



Aleksandra Chojnacka – doradca podatkowy, partner, Martini i Wspólnicy

Partner, doradca podatkowy, praktyk prawa podatkowego z 14-letnim doświadczeniem zawodowym w obszarze prawa podatkowego. Specjalista w obszarze cen transferowych, współautorka publikacji z obszaru cen transferowych wydawnictwa Wolters Kluwer: „Ceny transferowe. 259 wyjaśnień i interpretacji” oraz „Leksykon cen transferowych”. Doświadczony pracownik organów podatkowych, organów kontroli skarbowej oraz leader zespołów cen transferowych w spółkach doradztwa podatkowego. Przeprowadziła szereg projektów dla przedsiębiorstw wielonarodowych, w tym dla największych podmiotów z wielu branż, w tym: finansowej, budowlanej, metalowej, farmaceutycznej czy TSL i FMCG. Doktorantka Kolegium Zarządzania i Finansów Szkoły Głównej Handlowej w Warszawie.

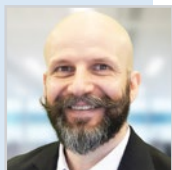

Radosław Ciechański – Tax Manager, Tax Innovation, Grants and Incentives, KPMG Poland

Jest ekspertem w zakresie pomocy publicznej. Pracuje w Zespole Ulg i Dotacji KPMG od 2009 r. Posiadając bogate doświadczenie w zakresie pomocy publicznej, od lat skutecznie wspiera przedsiębiorców w optymalizacji ich działalności. Radek specjalizuje się w pozyskiwaniu dotacji z funduszy UE, środków krajowych, inicjatyw UE oraz innych źródeł wsparcia, przygotowywaniu wniosków o dofinansowanie oraz audycie i rozliczaniu otrzymanej pomocy publicznej. Ponadto, zajmuje się tworzeniem i realizacją wieloletnich strategii finansowania działalności przedsiębiorstw ze środków publicznych. Radek posiada doświadczenie w ustanawianiu programów wieloletnich i wprowadzaniu inwestorów do SSE. Dysponuje szeroką wiedzą w zakresie Funduszy Europejskich, ukończył szereg szkoleń i kursów, a także posiada doświadczenie w prowadzeniu szkoleń, konferencji i spotkań informacyjnych dotyczących tematyki pomocy publicznej i innych instrumentów wsparcia. Radek współpracuje z klientami z sektorów m.in.: teleinformatycznego, motoryzacyjnego, energetycznego, chemicznego, FMCG, medycznego.



Adrian Salabura – Senior Consultant, Alto Advisory

Jest starszym konsultantem w ALTO. Specjalizuje się w zagadnieniach związanych z działalnością badawczo-rozwojową przedsiębiorstw. Pomaga przedsiębiorcom skorzystać z dostępnych form wsparcia innowacyjnych działań w formie zachęt podatkowych oraz dotacji. Przed dołączeniem do zespołu ALTO, pracując dla jednej z firm wielkiej czwórki, Adrian obsługiwał przedsiębiorców w zakresie wdrażania ulgi podatkowej na działalność B+R, nabywając doświadczenie w tym zakresie już od początku istnienia tego instrumentu w Polsce tj. od roku 2016. Posiada również szerokie doświadczenie w zakresie wsparcia firm w uzyskiwaniu dotacji w ramach pomocy publicznej, głównie na współfinansowanie projektów B+R, a także projektów inwestycyjnych.

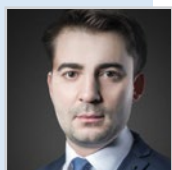

Tomasz Wisiecki – Adwokat, Doradca podatkowy, Edgetax

Wybitny, licencjonowany doradca podatkowy z szerokim doświadczeniem w doradztwie podatkowym oraz postępowaniach z zakresu kontroli podatkowej i postępowaniach karno-skarbowych (white-collar crimes). Z pasją i oddaniem zajmuje się doradztwem podatkowym, w tym doradztwem związanym z zarządzaniem ryzykiem podatkowym zarówno w toku bieżącej działalności gospodarczej, jak i we wdrażaniu nowych rozwiązań mających na celu zminimalizowanie obciążeń podatkowych (PIT, CIT, VAT, podatek od nieruchomości) i składkowych (ZUS). W obszarze jego specjalizacji znajdują się także wdrażanie ulg i zwolnień podatkowych dla przedsiębiorców ponoszących nakłady finansowe związane z rozwojem przedsiębiorstwa (m.in. ulgi na działalność badawczo-rozwojową i IP BOX).



Michał Zdyb – Dyrektor Działu Podatkowego, KR Group

Zajmuje się podatkami od 2002 r. Prowadzi kancelarię zajmującą się kompleksowym doradztwem podatkowym, optymalizacją podatkową oraz zapewnieniem bezpieczeństwa podatkowego swoim klientom. Prowadzi również szkolenia z zakresu podatków i jest wykładowcą na studiach podyplomowych z zakresu międzynarodowych strategii podatkowych. Jest autorem dwóch książek o tematyce podatkowej oraz ponad 100 artykułów w prasie fachowej.

ŹRÓDŁA FINANSOWANIA INNOWACJI.

Praktyczny przewodnik jak pozyskać ulgi na B+R

TERMIN / MIEJSCE WYDARZENIA: 19-20 maja 2020, Warszawa

Nazwa Firmy/Osoba fizyczna: NIP:

ulica, nr domu, nr lokalu: Miejscowość/Kod pocztowy:

Telefon: Faks: e-mail:

Informujemy, że Administratorem Twoich danych osobowych jest Gremi Media SA z siedzibą w Warszawie przy ul. Prostej 51, 00-838 Warszawa, wpisana do Rejestru Przedsiębiorców prowadzonego przez Sąd Rejonowy dla m. st. Warszawy Sąd Gospodarczy XII Wydział Rejestrowy pod numerem KRS: 0000660475. Celem przetwarzania Twoich danych (imię, nazwisko, adres email, stanowisko, numer telefonu) jest realizacja usługi szkoleniowej „Źródła finansowania innowacyjności w Polsce. Praktyczny przewodnik jak pozyskać finansowanie na badania i rozwój w firmie”, świadczenie usług drogą elektroniczną oraz działania marketingowe dotyczące produktów spółki Gremi Media.

W związku z przetwarzaniem tych danych przysługują następujące prawa:

- dostęp do danych, w tym uzyskania kopii danych,
- żądanie sprostowania danych,
- usunięcie danych (w określonych sytuacjach),
- wniesienie skargi do organu nadzorczego zajmującego się ochroną danych osobowych,
- sprzeciwu wobec przetwarzania danych,
- ograniczenie przetwarzania danych.

W zakresie w jakim dane są przetwarzane w ramach świadczonej usługi (dane niezbędne do świadczenia usługi) można także skorzystać z:

- prawa do przenoszenia danych osobowych, tj. do otrzymania od administratora danych osobowych, w ustrukturyzowanym, powszechnie używanym formacie nadającym się do odczytu maszynowego.

W celu skorzystania z powyższych praw udostępniamy następujące kanały komunikacji:

FORMA PISEMNA / Adres: Gremi Media SA, ul. Prosta 51, 00-838 Warszawa POCZTA ELEKTRONICZNA / Adres email: dane_osobowe@rp.pl

DANE UCZESTNIKA/UCZESTNIKÓW:

Imię i nazwisko: Stanowisko:

e-mail: Telefon:

- Wyrażam zgodę na przesyłanie przez Gremi Media SA z siedzibą w Warszawie, ul. Prosta 51, na udostępniony przeze mnie adres poczty elektronicznej i numer telefonu informacji handlowych w rozumieniu ustawy z dnia 18 lipca 2002 r. o świadczeniu usług drogą elektroniczną. Przyjmuję do wiadomości, że mogę w dowolnym momencie wycofać tę zgodę. Wycofanie przeze mnie zgody nie ma wpływu na zgodność z prawem przetwarzania, którego dokonano na podstawie mojej zgody przed jej wycofaniem.
- Wyrażam zgodę na przekazanie moich danych osobowych, w tym adresu poczty elektronicznej i telefonu spółkom powiązanim z Gremi Media SA z siedzibą w Warszawie, ul. Prosta 51, oraz partnerom wydarzeń tj. na przetwarzanie ich przez w/w podmioty w celu marketingu bezpośredniego ich produktów lub usług oraz w celu przesyłania informacji handlowych w rozumieniu ustawy z dnia 18 lipca 2002 r. o świadczeniu usług drogą elektroniczną. Przyjmuję do wiadomości, że mogę w dowolnym momencie wycofać tę zgodę. Wycofanie przeze mnie zgody nie ma wpływu na zgodność z prawem przetwarzania, którego dokonano na podstawie mojej zgody przed jej wycofaniem.
- * Przyjmuję do wiadomości, że moje dane osobowe umieszczone zostają w bazie danych administratora danych tj. Gremi Media SA z siedzibą w Warszawie, ul. Prosta 51, i mogą być przetwarzane w celu wykonania zawartej ze mną umowy oraz w celu marketingu bezpośredniego własnych produktów lub usług administratora danych. Przyjmuję do wiadomości, że mogę w dowolnym momencie wycofać tę zgodę. Wycofanie przeze mnie zgody nie ma wpływu na zgodność z prawem przetwarzania, którego dokonano na podstawie mojej zgody przed jej wycofaniem.
- * Akceptuję regulamin wydarzenia. * zgody obligatoryjne

Imię i nazwisko: Stanowisko:

e-mail: Telefon:

- Wyrażam zgodę na przesyłanie przez Gremi Media SA z siedzibą w Warszawie, ul. Prosta 51, na udostępniony przeze mnie adres poczty elektronicznej i numer telefonu informacji handlowych w rozumieniu ustawy z dnia 18 lipca 2002 r. o świadczeniu usług drogą elektroniczną. Przyjmuję do wiadomości, że mogę w dowolnym momencie wycofać tę zgodę. Wycofanie przeze mnie zgody nie ma wpływu na zgodność z prawem przetwarzania, którego dokonano na podstawie mojej zgody przed jej wycofaniem.
- Wyrażam zgodę na przekazanie moich danych osobowych, w tym adresu poczty elektronicznej i telefonu spółkom powiązanim z Gremi Media SA z siedzibą w Warszawie, ul. Prosta 51, oraz partnerom wydarzeń tj. na przetwarzanie ich przez w/w podmioty w celu marketingu bezpośredniego ich produktów lub usług oraz w celu przesyłania informacji handlowych w rozumieniu ustawy z dnia 18 lipca 2002 r. o świadczeniu usług drogą elektroniczną. Przyjmuję do wiadomości, że mogę w dowolnym momencie wycofać tę zgodę. Wycofanie przeze mnie zgody nie ma wpływu na zgodność z prawem przetwarzania, którego dokonano na podstawie mojej zgody przed jej wycofaniem.
- * Przyjmuję do wiadomości, że moje dane osobowe umieszczone zostają w bazie danych administratora danych tj. Gremi Media SA z siedzibą w Warszawie, ul. Prosta 51, i mogą być przetwarzane w celu wykonania zawartej ze mną umowy oraz w celu marketingu bezpośredniego własnych produktów lub usług administratora danych. Przyjmuję do wiadomości, że mogę w dowolnym momencie wycofać tę zgodę. Wycofanie przeze mnie zgody nie ma wpływu na zgodność z prawem przetwarzania, którego dokonano na podstawie mojej zgody przed jej wycofaniem.
- * Akceptuję regulamin wydarzenia. * zgody obligatoryjne

ŹRÓDŁA FINANSOWANIA INNOWACJI.

Praktyczny przewodnik jak pozyskać ulgi na B+R

TERMIN / MIEJSCE WYDARZENIA: 19–20 maja 2020, Warszawa

CENA:

Early Bird: 1650 + 23% VAT przy zgłoszeniu **do 3 kwietnia 2020 r.**

II cena: 1850 + 23% VAT przy zgłoszeniu **do 11 maja 2020 r.**

III cena: 2250 + 23% VAT przy zgłoszeniu **po 11 maja 2020 r.**

Cena obejmuje: udział w wydarzeniu, materiały, lunch, przerwy kawowe.

WARUNKI ZGŁOSZENIA:

- Zgłoszenie udziału w usłudze edukacyjnej wymaga przesłania wypełnionego formularza rejestracyjnego dostępnego na stronie www.konferencje.rp.pl. Zgłoszenie udziału dokonywane jest poprzez przesłanie wiadomości e-mail do Gremi Media SA (dalej „Organizator”) pod adres anna.szalaj@rp.pl (dalej „Zgłoszenie”). Zgłoszenie jest skuteczne pod warunkiem otrzymania od Organizatora potwierdzenia poprzez otrzymanie wiadomości e-mail z potwierdzeniem uczestnictwa w usłudze edukacyjnej. Osoba, która otrzymała potwierdzenia zgłoszenia nabywa status uczestnika (dalej „Uczestnik”).
- Potwierdzenie Zgłoszenia skutkuje zawarciem umowy o świadczenie usługi edukacyjnej i stanowi warunek dopuszczenia do usługi edukacyjnej oraz stanowi podstawę do obciążenia Uczestnika opłatą za usługę edukacyjną (dalej „Opłata”).
- Wpłaty należy dokonać w terminie 14 (czternastu) dni od daty otrzymania wezwania do dokonania płatności, nie później jednak niż w dniu rozpoczęcia świadczenia usługi edukacyjnej na rachunek Organizatora:
Gremi Media S.A. ul. Prosta 51, 00-838 Warszawa
Ing Bank Śląski S.A. 14 1050 1025 1000 0090 3096 4259
Niedokonanie wpłaty we wskazanym terminie nie jest jednoznaczne z rezygnacją Uczestnika z usługi edukacyjnej.
- Uczestnik jest uprawniony do rezygnacji z usługi edukacyjnej na następujących zasadach:
 - rezygnacja wymaga formy dokumentowej i doręczenia Organizatorowi w trybie wskazanym w ust. 1;
 - w przypadku doręczenia rezygnacji w terminie co najmniej 21 (dwudziestu jeden) dni przed rozpoczęciem świadczenia usługi edukacyjnej Organizator obciąża Uczestnika opłatą administracyjno-gwarancyjną w wysokości 400 zł + 23% VAT;
 - w przypadku doręczenia rezygnacji w terminie krótszym niż 21 (dwadzieścia jeden) dni przed rozpoczęciem świadczenia usługi edukacyjnej, Uczestnik zobowiązany jest do zapłaty opłaty administracyjno-gwarancyjnej w wysokości (100% Opłaty).
- W przypadku braku zgłoszenia rezygnacji i nieobecności Uczestnika podczas świadczenia usługi edukacyjnej Uczestnik zobowiązany jest do zapłaty opłaty administracyjno-gwarancyjnej w wysokości (100% Opłaty).
- W przypadku, gdyby usługa edukacyjna nie odbyła się z powodów niezależnych od Organizatora, Organizator proponuje świadczenie usługi edukacyjnej w innym terminie lub w terminie 14 dni roboczych zwraca Opłatę w pełnej wysokości.
- Zgłoszenie jest równoznaczne z akceptacją powyższych postanowień oraz akceptacją warunków Regulaminu oraz oznacza upoważnienie Organizatora do wystawienia faktury VAT bez składania podpisu.
- Organizator zastrzega sobie prawo do wprowadzania zmian dot. programu, prelegentów oraz do odwołania usługi szkoleniowej z ważnych przyczyn.
- Organizator zastrzega sobie prawo odmowy uczestnictwa w usłudze edukacyjnej osoby powiązanej w jakimkolwiek charakterze z podmiotem konkurencyjnym dla Organizatora lub współorganizatora usługi edukacyjnej. W przypadku ujawnienia powyższych okoliczności po dokonaniu Opłaty, pełna kwota Opłaty zostanie zwrócona w terminie 14 dni roboczych.
- Organizator zastrzega sobie prawo odmowy świadczenia usługi edukacyjnej bez podawania przyczyny.

miejscowość, data i podpis	pieczęć firmy